

VIE DI ACCESSO MININVASIVE ALL'ANCA

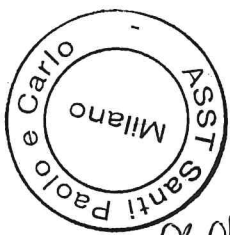

PROVA NON SOSTEGGIATA

A handwritten signature in black ink.

A handwritten signature in black ink.

Paolo R.



CONSIDERAZIONI SU RX BACINO PRIMA E DOPO PROTESIZZAZIONE

PROVA NON SOGGIETTIVA



[Handwritten signature]

[Handwritten signature]

[Handwritten signature]

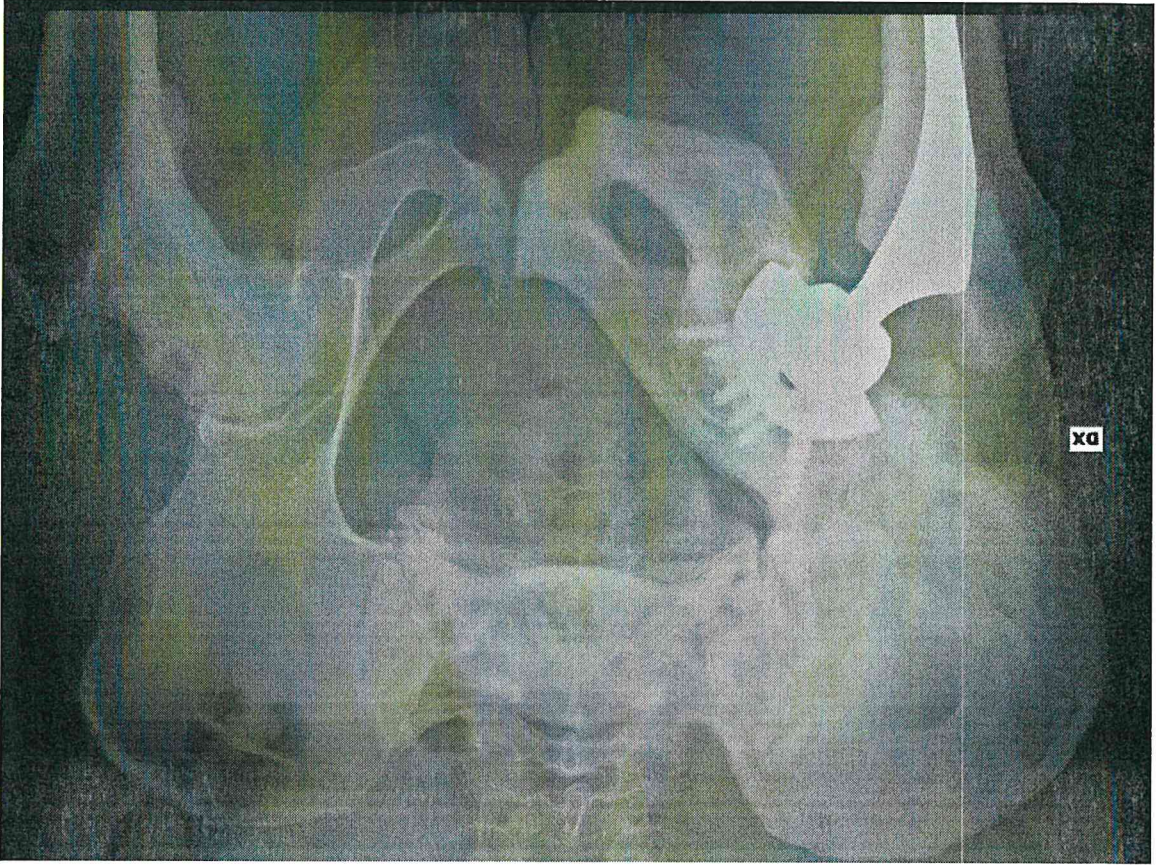

considerazioni su questo caso clinico

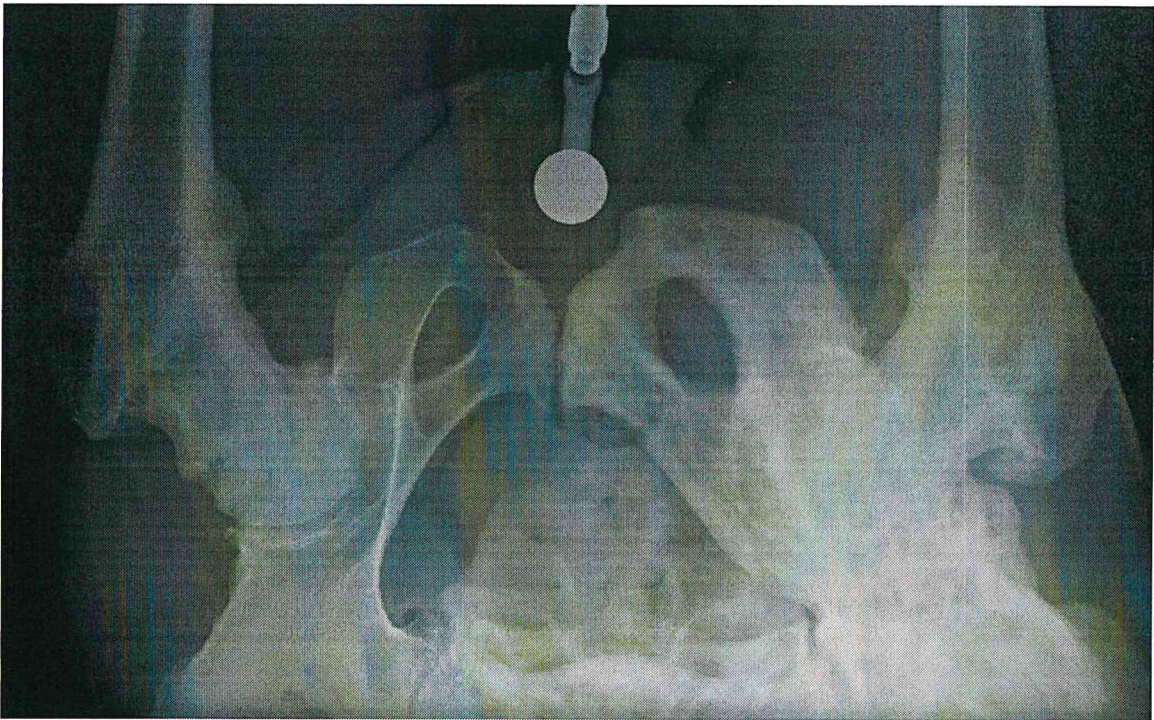

CONSIDERAZIONI SU CASO CLINICO DI FRATTURA DEL FEMORE

PROVA PRATICA N. 3

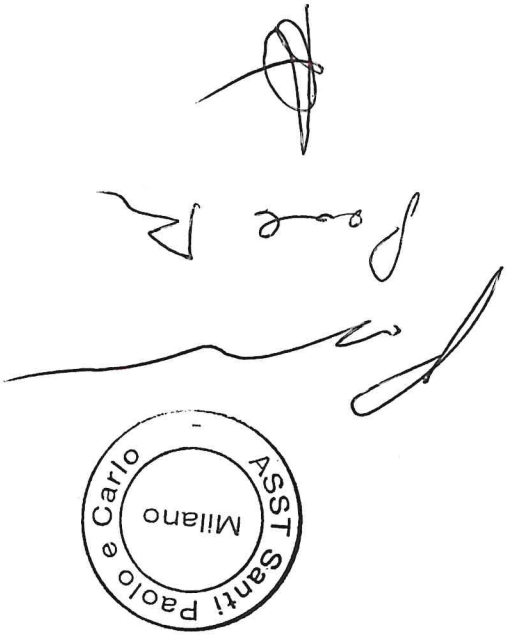

PROVA
SOST 66147A
✓

fate le vostre considerazioni su questo caso clinico e, in particolare, come si poteva evitare la rottura del chiodo?

